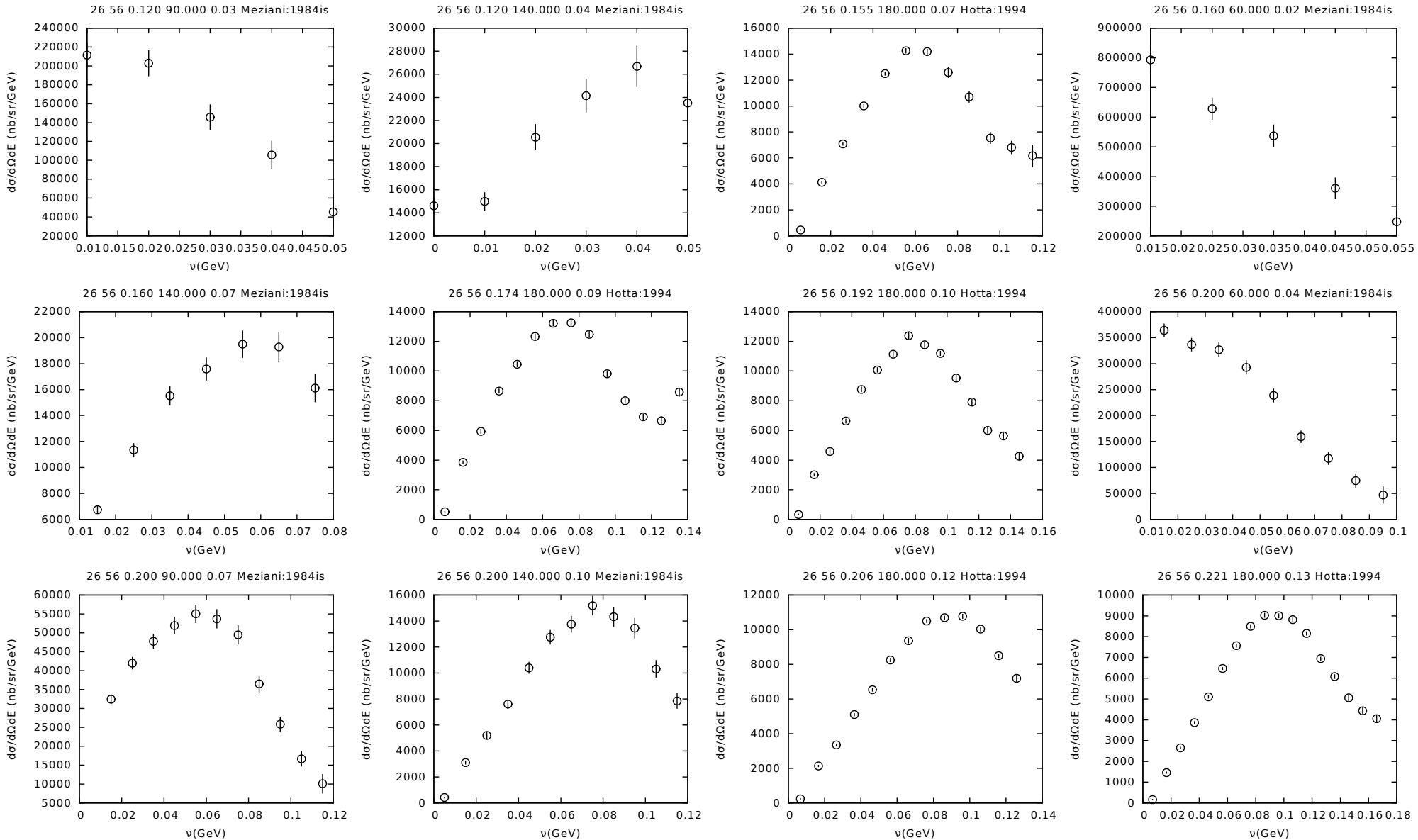
26 56 0.120 90.000 0.03 Meziani:1984is
26 56 0.120 140.000 0.04 Meziani:1984is
26 56 0.155 180.000 0.07 Hotta:1994
26 56 0.160 60.000 0.02 Meziani:1984is
26 56 0.160 140.000 0.07 Meziani:1984is
26 56 0.174 180.000 0.09 Hotta:1994
26 56 0.192 180.000 0.10 Hotta:1994
26 56 0.200 60.000 0.04 Meziani:1984is
26 56 0.200 90.000 0.07 Meziani:1984is
26 56 0.200 140.000 0.10 Meziani:1984is
26 56 0.206 180.000 0.12 Hotta:1994
26 56 0.221 180.000 0.13 Hotta:1994
dσ/dΩdE (nb/sr/GeV)
ν(GeV)

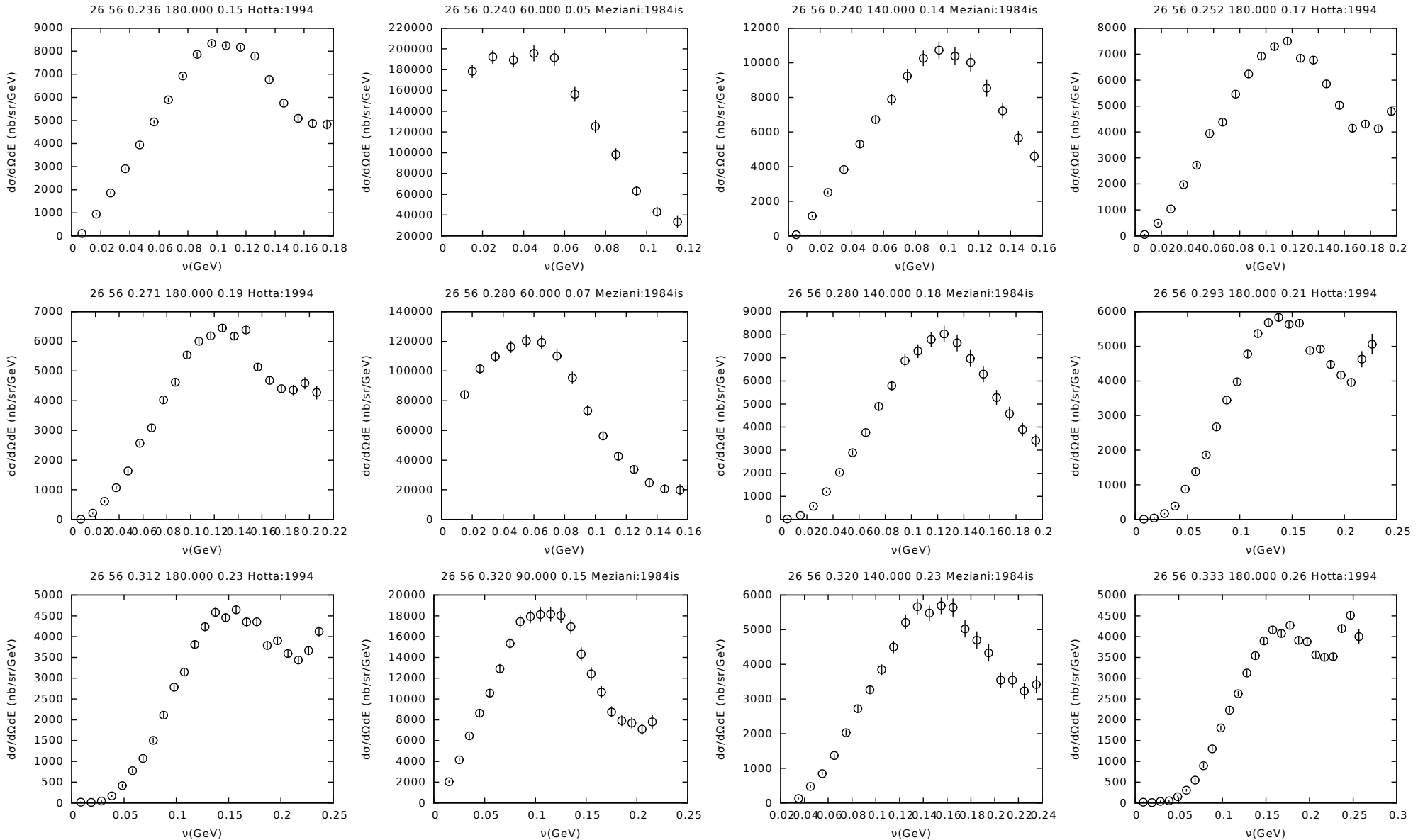
26 56 0.236 180.000 0.15 Hotta:1994
26 56 0.240 60.000 0.05 Meziani:1984is
26 56 0.240 140.000 0.14 Meziani:1984is
26 56 0.252 180.000 0.17 Hotta:1994
26 56 0.271 180.000 0.19 Hotta:1994
26 56 0.280 60.000 0.07 Meziani:1984is
26 56 0.280 140.000 0.18 Meziani:1984is
26 56 0.293 180.000 0.21 Hotta:1994
26 56 0.312 180.000 0.23 Hotta:1994
26 56 0.320 90.000 0.15 Meziani:1984is
26 56 0.320 140.000 0.23 Meziani:1984is
26 56 0.333 180.000 0.26 Hotta:1994
dσ/dΩdE (nb/sr/GeV)
ν(GeV)

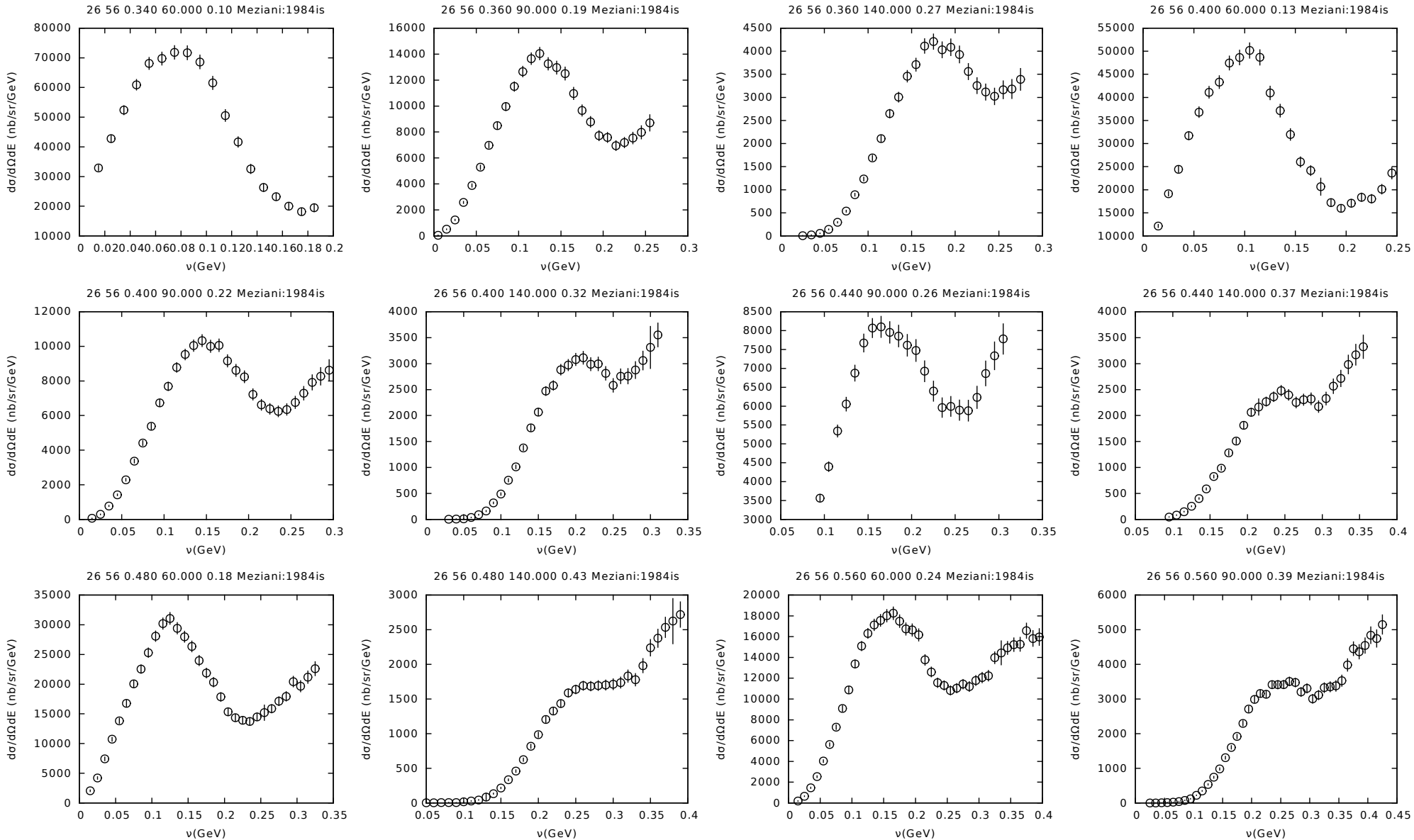
26 56 0.340 60.000 0.10 Meziani:1984is
26 56 0.360 90.000 0.19 Meziani:1984is
26 56 0.360 140.000 0.27 Meziani:1984is
26 56 0.400 60.000 0.13 Meziani:1984is
26 56 0.400 90.000 0.22 Meziani:1984is
26 56 0.400 140.000 0.32 Meziani:1984is
26 56 0.440 90.000 0.26 Meziani:1984is
26 56 0.440 140.000 0.37 Meziani:1984is
26 56 0.480 60.000 0.18 Meziani:1984is
26 56 0.480 140.000 0.43 Meziani:1984is
26 56 0.560 60.000 0.24 Meziani:1984is
26 56 0.560 90.000 0.39 Meziani:1984is
dσ/dΩdE (nb/sr/GeV)
ν(GeV)

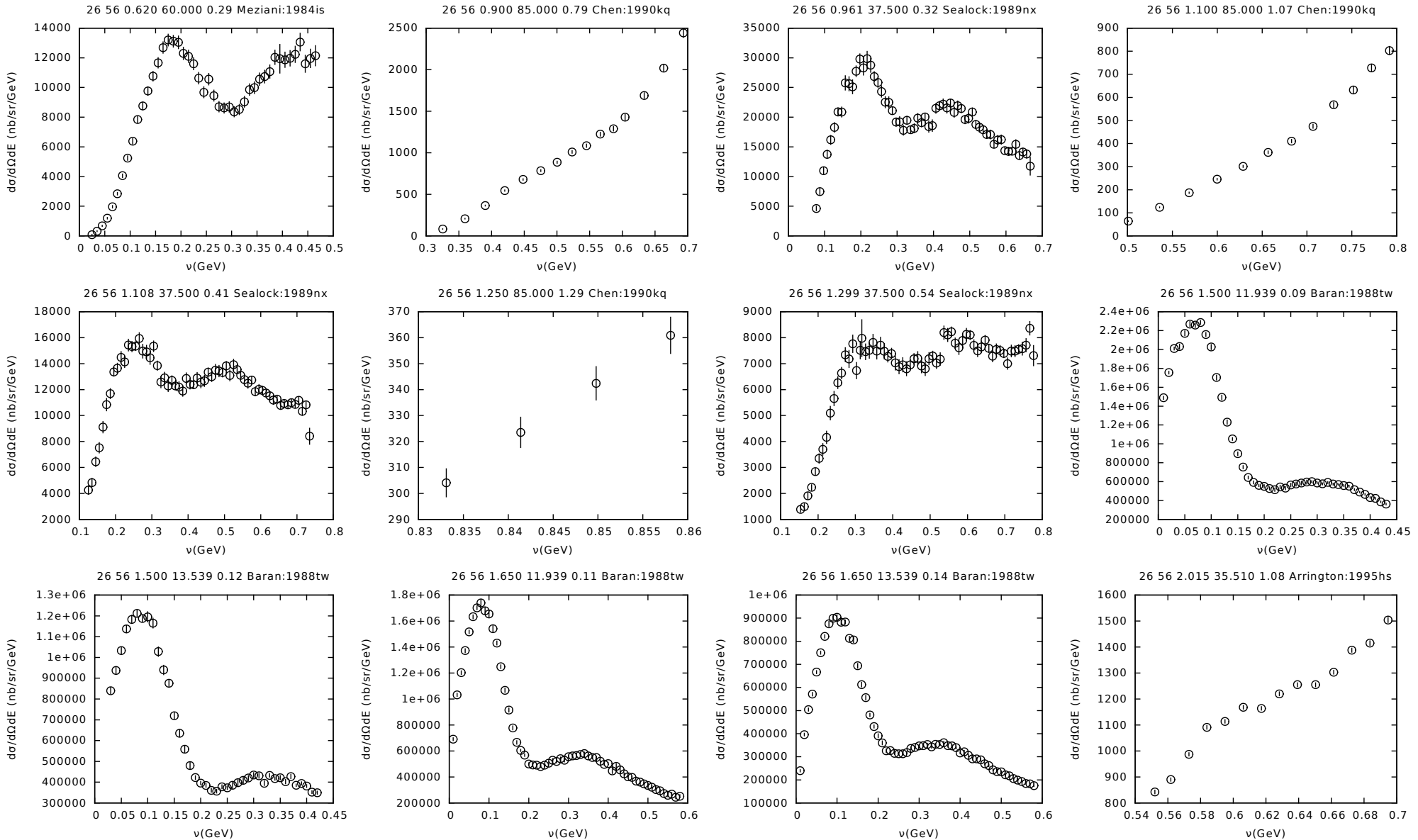
26 56 0.620 60.000 0.29 Meziani:1984is
26 56 0.900 85.000 0.79 Chen:1990kq
26 56 0.961 37.500 0.32 Sealock:1989nx
26 56 1.100 85.000 1.07 Chen:1990kq
26 56 1.108 37.500 0.41 Sealock:1989nx
26 56 1.250 85.000 1.29 Chen:1990kq
26 56 1.299 37.500 0.54 Sealock:1989nx
26 56 1.500 11.939 0.09 Baran:1988tw
26 56 1.500 13.539 0.12 Baran:1988tw
26 56 1.650 11.939 0.11 Baran:1988tw
26 56 1.650 13.539 0.14 Baran:1988tw
26 56 2.015 35.510 1.08 Arrington:1995hs
dσ/dΩdE (nb/sr/GeV)
ν(GeV)

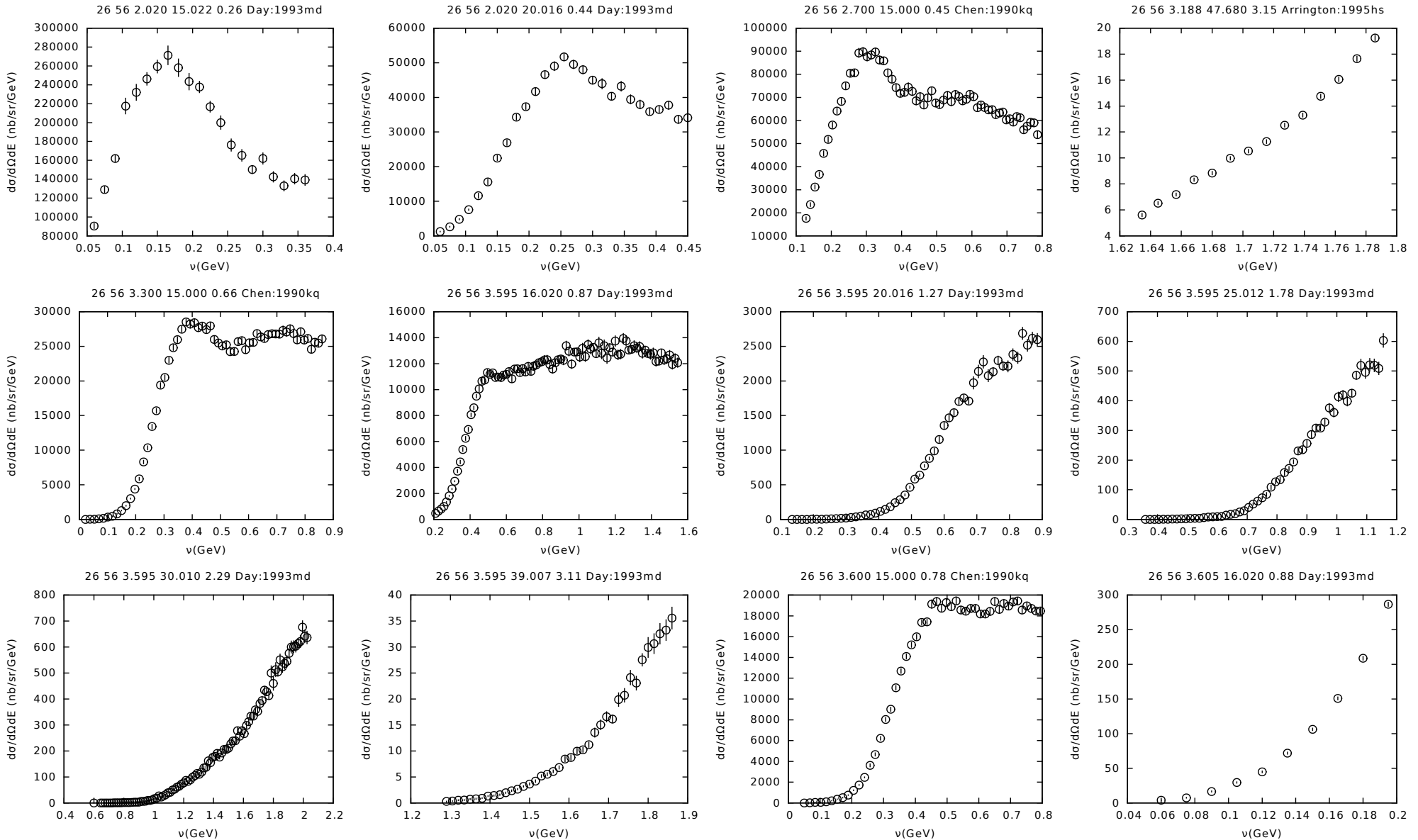
26 56 2.020 15.022 0.26 Day:1993md
26 56 2.020 20.016 0.44 Day:1993md
26 56 2.700 15.000 0.45 Chen:1990kq
26 56 3.188 47.680 3.15 Arrington:1995hs
26 56 3.300 15.000 0.66 Chen:1990kq
26 56 3.595 16.020 0.87 Day:1993md
26 56 3.595 20.016 1.27 Day:1993md
26 56 3.595 25.012 1.78 Day:1993md
26 56 3.595 30.010 2.29 Day:1993md
26 56 3.595 39.007 3.11 Day:1993md
26 56 3.600 15.000 0.78 Chen:1990kq
26 56 3.605 16.020 0.88 Day:1993md
dσ/dΩdE (nb/sr/GeV)
ν(GeV)

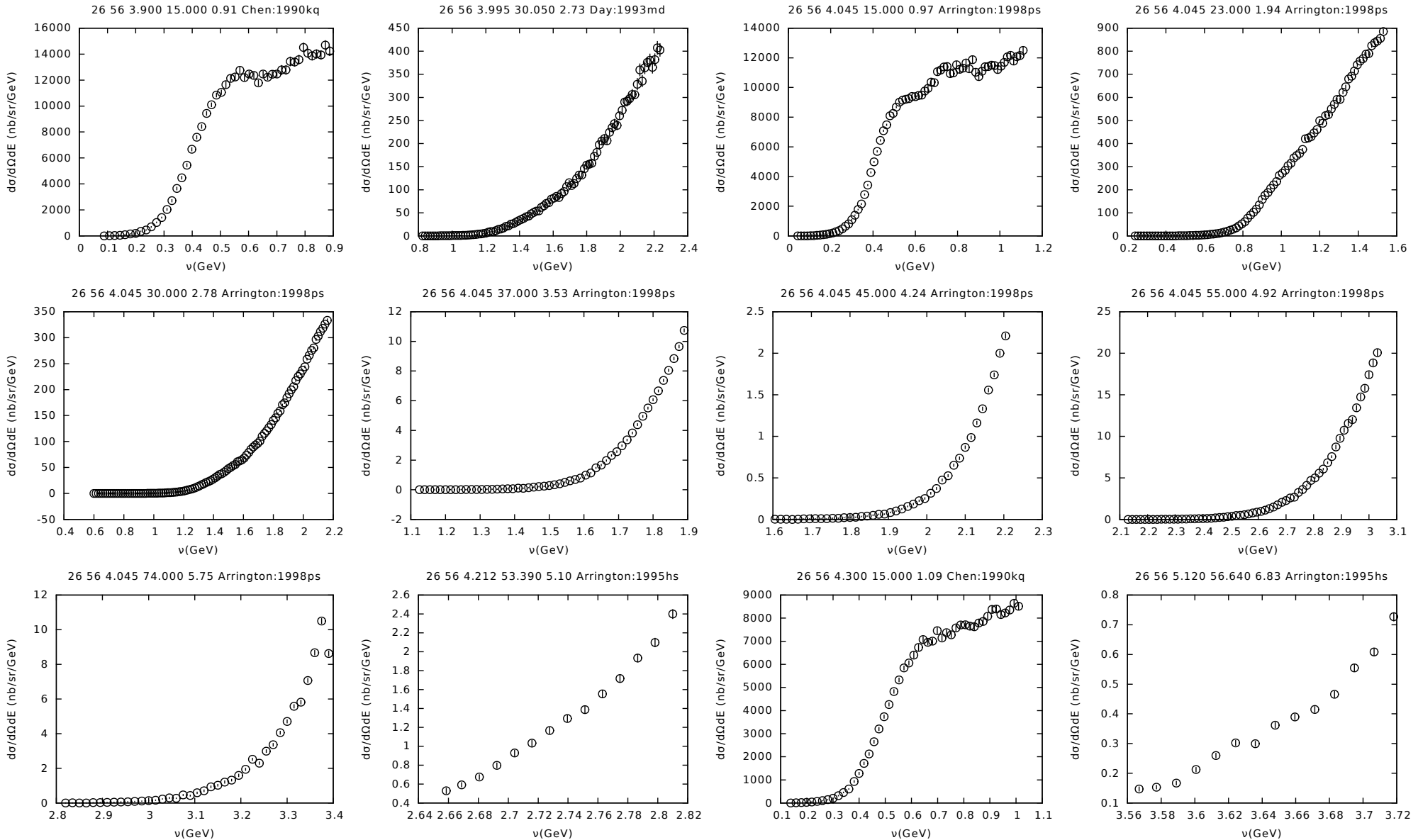
26 56 3.900 15.000 0.91 Chen:1990kq
26 56 3.995 30.050 2.73 Day:1993md
26 56 4.045 15.000 0.97 Arrington:1998ps
26 56 4.045 23.000 1.94 Arrington:1998ps
26 56 4.045 30.000 2.78 Arrington:1998ps
26 56 4.045 37.000 3.53 Arrington:1998ps
26 56 4.045 45.000 4.24 Arrington:1998ps
26 56 4.045 55.000 4.92 Arrington:1998ps
26 56 4.045 74.000 5.75 Arrington:1998ps
26 56 4.212 53.390 5.10 Arrington:1995hs
26 56 4.300 15.000 1.09 Chen:1990kq
26 56 5.120 56.640 6.83 Arrington:1995hs
dσ/dΩdE (nb/sr/GeV)
ν(GeV)